

SITUACIÓN DEFICIENCIAS DETERMINADAS PREVIO DURANTE POSTERIOR

DEPARTAMENTO:	BAJA VERAPAZ	MUNICIPIO:	Purulhá
NOMBRE DEL ESTABLECIMIENTO:	E.O.R.M.	DIRECCIÓN DEL ESTABLECIMIENTO:	Caserío Centro Panchisivic
CÓDIGO DEL ESTABLECIMIENTO:	15-08-1251-43	FECHA:	16 DE FEBRERO 2024



Foto 1: Horcones de la cocina deteriorados



Foto 2: Pared de tabla en mal estado



Foto 3: Cocina en mal estado sin ventilación

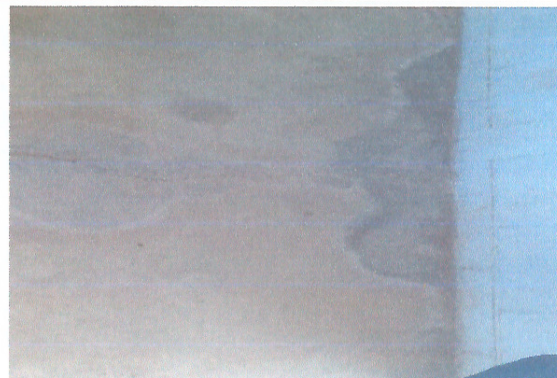

Modulo 1 :Piso deteriorado

Observación: Si es necesario se pueden agregar hojas adicionales y actualizar el número de hojas.





Firma y sello del Presidente de la OPE



Firma y Sello Director Centro Educativo Público

SITUACIÓN DEFICIENCIAS DETERMINADAS PREVIO DURANTE POSTERIOR

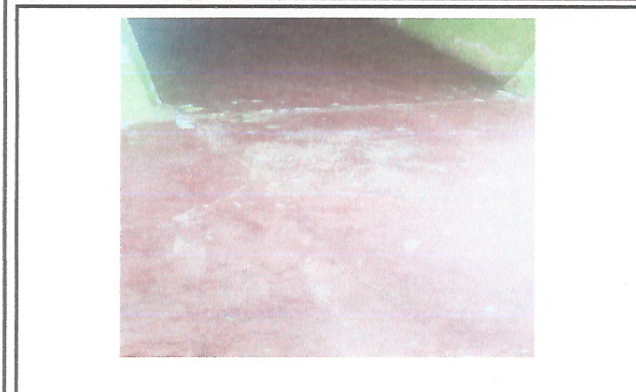
DEPARTAMENTO:	BAJA VERAPAZ	MUNICIPIO:	Purulhá
NOMBRE DEL ESTABLECIMIENTO:	E.O.R.M.	DIRECCIÓN DEL ESTABLECIMIENTO:	Caserío Centro Panchisivic
CÓDIGO DEL ESTABLECIMIENTO:	15-08-1251-43	FECHA:	16 DE FEBRERO 2024



Modulo 2 :Piso deteriorado con grietas



Modulo 3:Piso con agujero

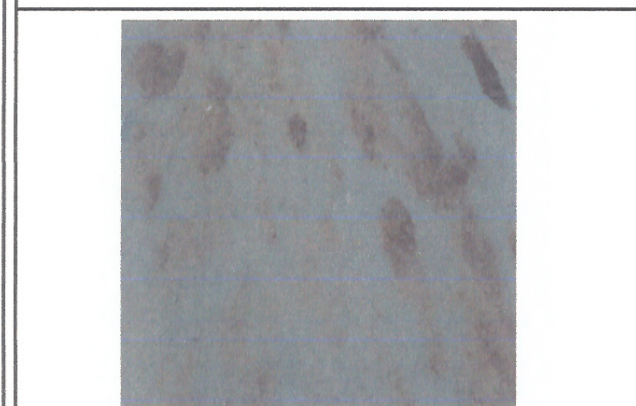

Modulo 4 :Piso en mal estado

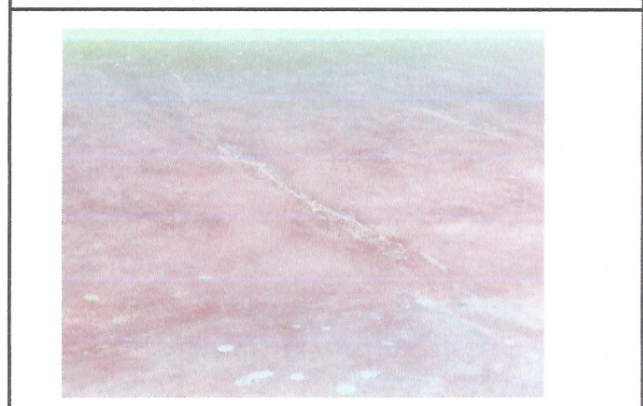

Modulo 5 :Piso deteriorado con grietas

Observación: Si es necesario se pueden agregar hojas adicionales y actualizar el número de hojas.

Firma y sello del Presidente de la COP



Firma y Sello Director Centro Educativo Público

